

UBICACIÓN

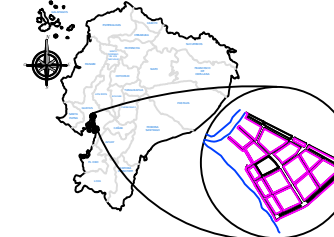

PROYECTO:  
CONSTRUCCIÓN DEL MALECÓN EN LA  
PARROQUIA URBANA SATELITE LA  
AURORA

ELABORADO POR:

ARQ. FERNANDO SAN LUCAS MACÍAS  
DIRECTOR GENERAL DE DESARROLLO  
Y ORDENAMIENTO TERRITORIAL

REVISADO POR:

ING. JAVIER PRIETO LAINA  
SUBDIRECTOR DE CONSTRUCCION Y  
MANTENIMIENTO

APROBADO POR:

ING. ÁNGEL TAIPE VELIZ  
DIRECTOR GENERAL DE OBRAS  
PÚBLICAS

CONTIENE:

DETALLE DEL CORTE TRANSVERSAL Y LONGITUDINAL DEL MÓDULO  
1, DETALLE DE ARMADURA DE LOSA Y CANTIDAD DE HORMIGÓN Y  
ACERO DE REFUERZO EN LOSA

ESCALA: indicada

CÓDIGO: E-F1-M4

FECHA: MAYO 2025

LÁMINA: 8 2-8

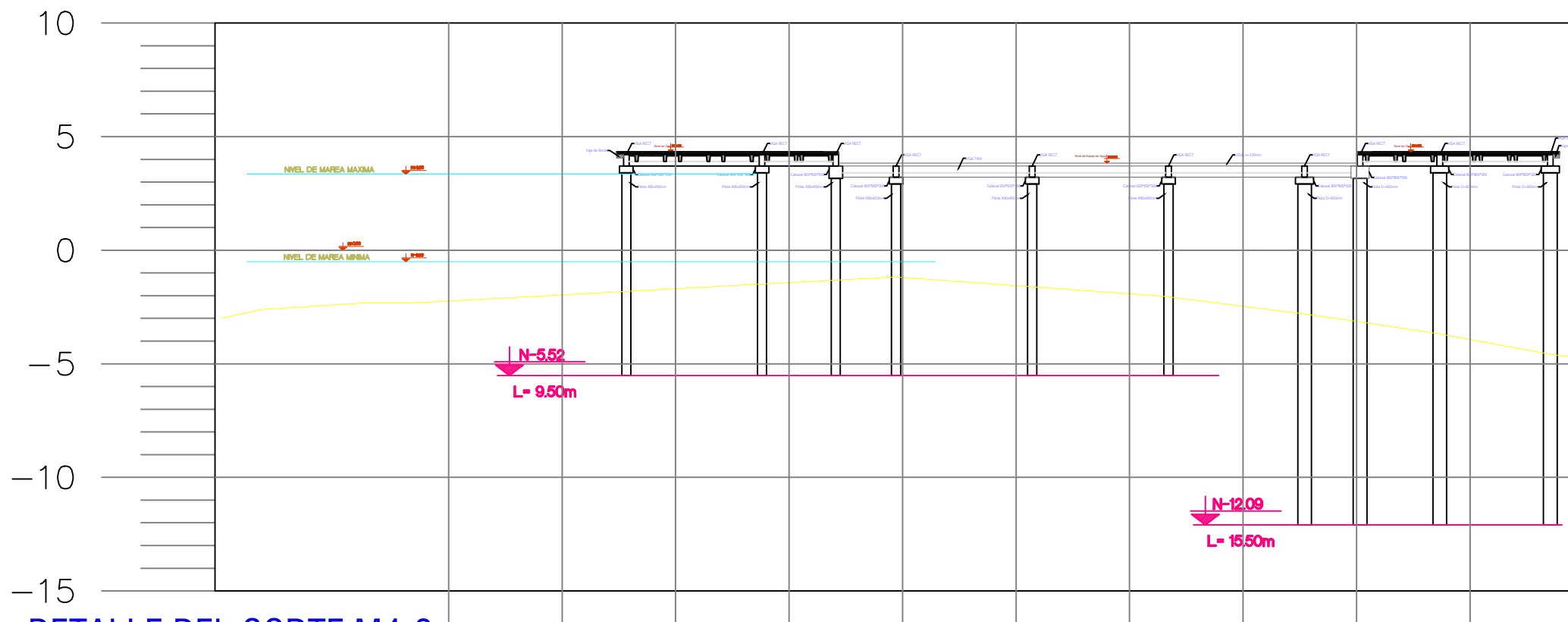

DETALLE DEL CORTE M4-2  
ESCALA: 1--125

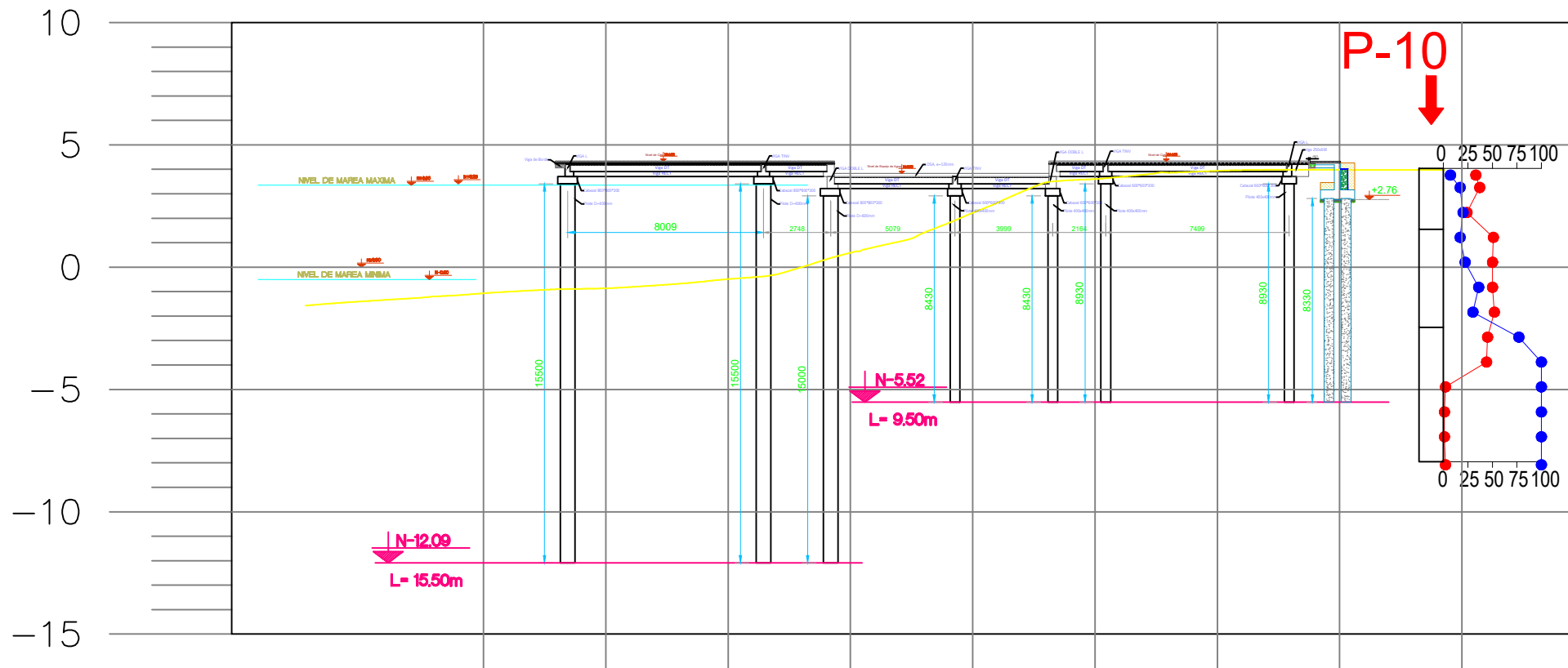

DETALLE DEL CORTE M4-1  
ESCALA: 1--125

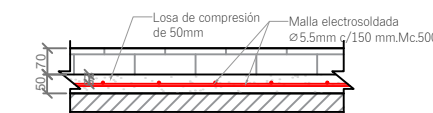

DETALLE DE ARMADURA PARA LOSA  
ESC. 1-10

MÓDULO 4						
MALLA ELECTROSOLDADA PARA LOSA DE COMPRESION, e=50mm fy=4200 kg/cm²						
Área de modulo= 1281.84m²						
Mc	Ø mm	Espac. (mm)	Cant.	Dimensiones (m)		Peso (kg)
				a	b	
500	5.5	150	91	6.00	2.35	Unitario 35.50 Total 3227.33

MÓDULO 4			
MALLA ELECTROSOLDADA PARA LOSA DE COMPRESION, e=50mm con f'c=350 kg/cm²			
Área de modulo= 1281.84m²	Espesor= 0.05m	Volumen=	64.09m³

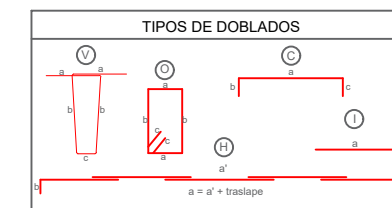

NOTA: La planilla de hierro fue elaborada por el diseñador para determinar cantidades de hierro a nivel de presupuesto. El contratista deberá efectuar su planilla de corte de hierro para armado de los elementos en obra, previa aprobación de la Fiscalización.

MATERIALES	
- Hormigón estructural para losa:	f'c = 350 Kg/cm²
- Hormigón estructural para vigas prefabricadas:	f'c = 400 Kg/cm²
- Acero de Refuerzo : fy = 4200 Kg/cm²	
- Acero de Refuerzo en Mallas electrosoldadas:	fy = 5000 Kg/cm²

NOTAS GENERALES	
- Todas las medidas están en milímetros (mm).	
- Las cotas en metros (m).	
- Las medidas prevalecen sobre la escala del dibujo	
- Las longitudes, medidas y cotas deberán ser verificadas por el constructor	